

Le métier de la paie est complexe. Avec un environnement légal en perpétuel mouvement, les gestionnaires de paie rencontrent régulièrement des contraintes (DSN, retenue à la source, ...).

Pour vous aider, nous vous proposons des formations inter-entreprises animées par des experts de la paie. Celles-ci auront pour objectif de renforcer vos connaissances mais aussi de vous aider à manipuler votre logiciel Sage Paie avec plus d'aisance.

Les sessions se dérouleront en nos locaux :

Ruche des 2 Lys
Zone Eurolys
Avenue de l'Europe
59280 Armentières

Elles seront animées par Corinne Hannotte (consultante SETG) ou par Pierre Girard (SECUREX).

La demi-journée (9h/12h30 ou 14h/17h30) est proposée au tarif de 250€ HT (CF bon de commande). SETG étant référencé **DATADOCK**, vos formations peuvent ainsi être prises en charge par votre organisme de formation.

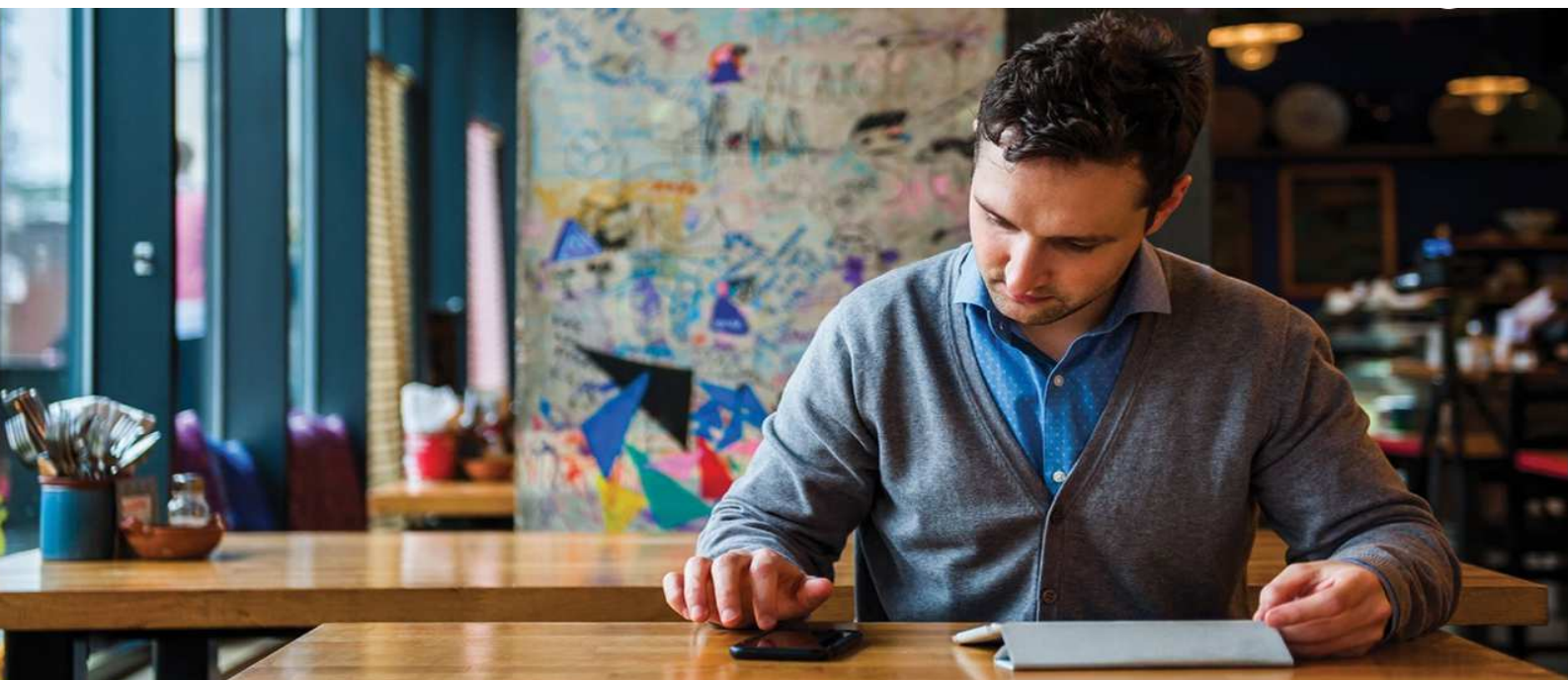

PROGRAMME

SECUREX – ACTUALITES PAIE & SOCIALES 2019

- Faire le point sur les premiers de mois de paie avec le prélèvement à la source et analyser les incidences RH ;
- Maîtriser les nouveautés en matière de calcul des charges sociales et leurs incidences RH (réduction Fillon, Heures supplémentaires, Fusion Agirc-Arrco, etc.) ;
- Gérer les impacts RH de la loi sur l'avenir professionnelle ;
- Mettre en place la vérification salariale suite à la publication du décret sur l'égalité des rémunérations femmes/hommes ;
- Calculer le solde de tout compte lors de la rupture du contrat de travail et gérer l'après-rupture.

SETG – TRAITEMENT ET CONTROLE DE LA DSN

- Les informations importantes pour la DSN de la fiche du personnel
- Les informations libres à remplir
- Les variables DSN
- Les caisses de cotisations et les contrats sociaux
- Les rubriques d'URSSAF – retraite – prévoyance
- L'état résumé de cotisations
- La DUCS URSSAF
- Le traitement des IJSS subrogées dans la paie
- La mise à jour de la récupération des taux personnalisés en amont de la 1^{ère} paie (Service TOPAze)
- Le traitement DSN
 - Les différentes méthodes de mise à jour de la DSN
 - Les différentes éditions
 - Les différents contrôles

SETG – FILLON, ALLOCATIONS FAMILIALES, COTISATION MALADIE

- Rappel légal des allègements
- Mécanismes des allègements
- Comment utiliser les tableaux Excel ?

SETG – TRUCS & ASTUCES

- Méthode de sauvegarde et restauration de la paie et de vos personnalisations
- Déblocage des utilisateurs et des dossiers
- Mécanisme du calcul des Tranches et le lien avec les rubriques de paie
- Modification d'une modélisation comptable lors de la création d'une nouvelle rubrique de charge
- Utilisation de la Gestion Avancée (GA)
- Edition du Bilan Social
- Comment trouver les documentations Sage ?

SETG – CADRAGE DE PAIE

- Création d'un état de Gestion Avancée avec la liste des salariés, leurs salaires, leurs différentes tranches
- Identifier les différents types de salariés (Apprentis, mandat social ...)
- Edition des différents états vous permettant de faire votre cadrage de paie : Etat résumé de cotisations, Livre de paie, Ducs Urssaf
- Revoir les règles légales d'assujettissements aux différentes charges : Liste de différentes bases
- Création d'un état avec les différentes bases

SETG – MISE A JOUR PLAN DE PAIE SAGE

- Comment télécharger le Plan de Paie Sage (PPS) ?
- Sauvegarde des dossiers Paie
- Quels sont les éléments à mettre à jour ?
- Explication des codes Mémo
- Explication des codes de correspondances
- Explication des dates d'effet



BON DE COMMANDE FORMATIONS INTER-ENTREPRISES

| | |
|------------------------|-----------------|
| Raison sociale : | Contact : |
|------------------------|-----------------|

| Intitulé de la formation | | | Prix unitaire/pers | Nombre de participants | Total |
|--|----------------------------|--------------------------|--------------------|------------------------|-------|
| SECUREX – Actualités paie & sociale 2019 | Mardi 21 mai - Matin | <input type="checkbox"/> | 250 € H.T | | |
| SETG - Traitement et contrôle de la DSN | Jeudi 23 mai – Journée | <input type="checkbox"/> | 500 € H.T | | |
| SETG - Fillon, allocations familiales... | Mardi 18 juin – Matin | <input type="checkbox"/> | 250 € H.T | | |
| SETG - Trucs & Astuces | Mardi 18 juin – Après-midi | <input type="checkbox"/> | 250 € H.T | | |
| SETG – Cadrage de paie | Jeudi 20 juin – Matin | <input type="checkbox"/> | 250 € H.T | | |
| SETG - Mise à jour Plan de Paie Sage | Jeudi 20 juin – Après-midi | <input type="checkbox"/> | 250 € H.T | | |
| Total H.T. | | | | | |
| TVA 20% | | | | | |
| Total T.T.C | | | | | |

Prestations : 100% à 30 jours date de facture

Nos conditions générales de vente sont disponibles sur simple demande ou sur notre site Internet www.setg.fr

SETG est référencé **DATADOCK**. Vos formations peuvent être prises en charge par votre organisme de formation.

Formations inter-entreprises réalisées en nos locaux : Ruche des 2 Lys – Zone Eurolys – Avenue de l'Europe 59280 Armentières

Participants :

Nom : Prénom : Mail :

Nom : Prénom : Mail :

Nom : Prénom : Mail :

Nom : Prénom : Mail :

Nom : Prénom : Mail :

Bon pour accord, cachet, date et signature